

Prospetto EST scala 1:100

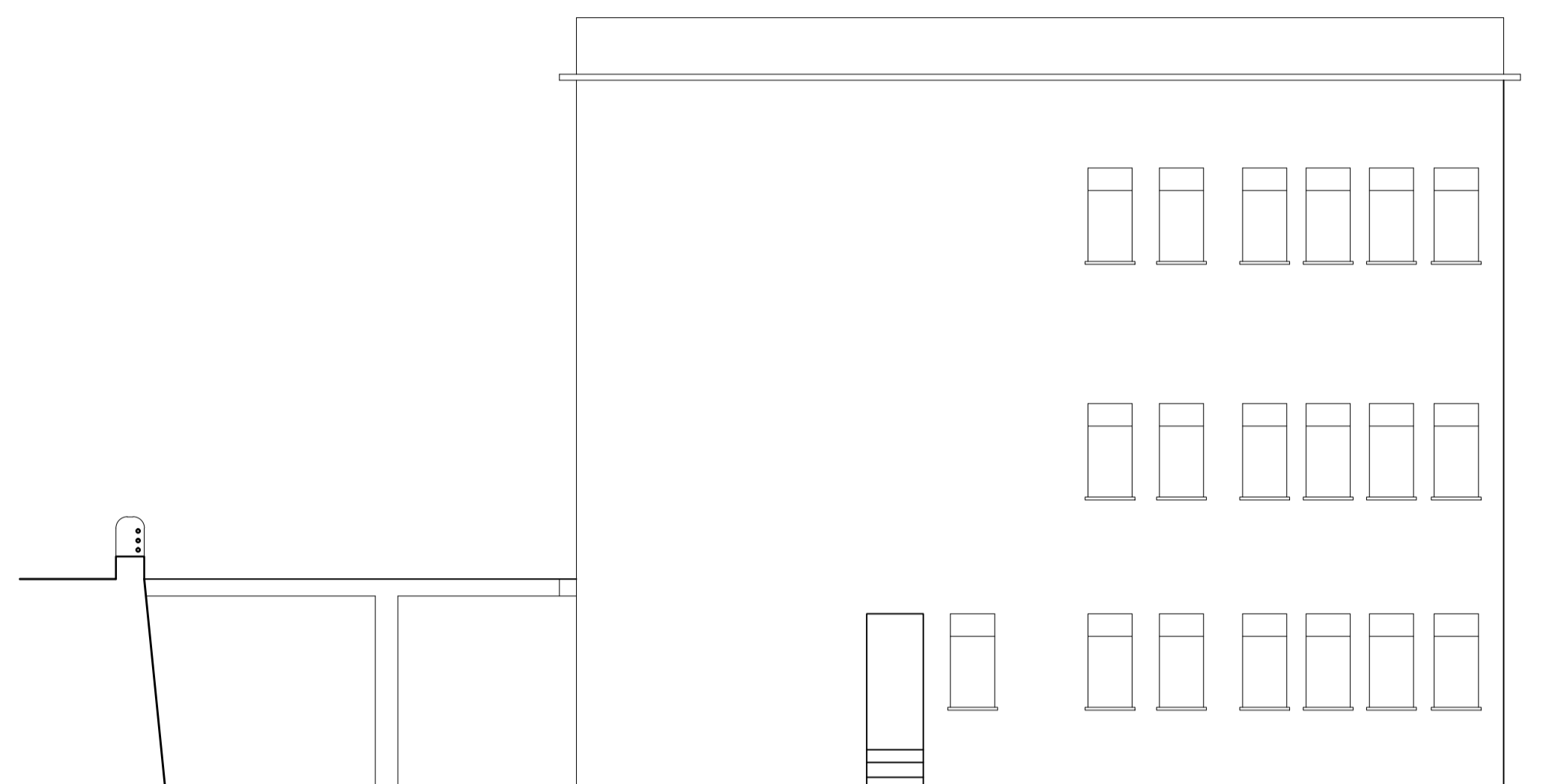

Prospetto OVEST scala 1:100

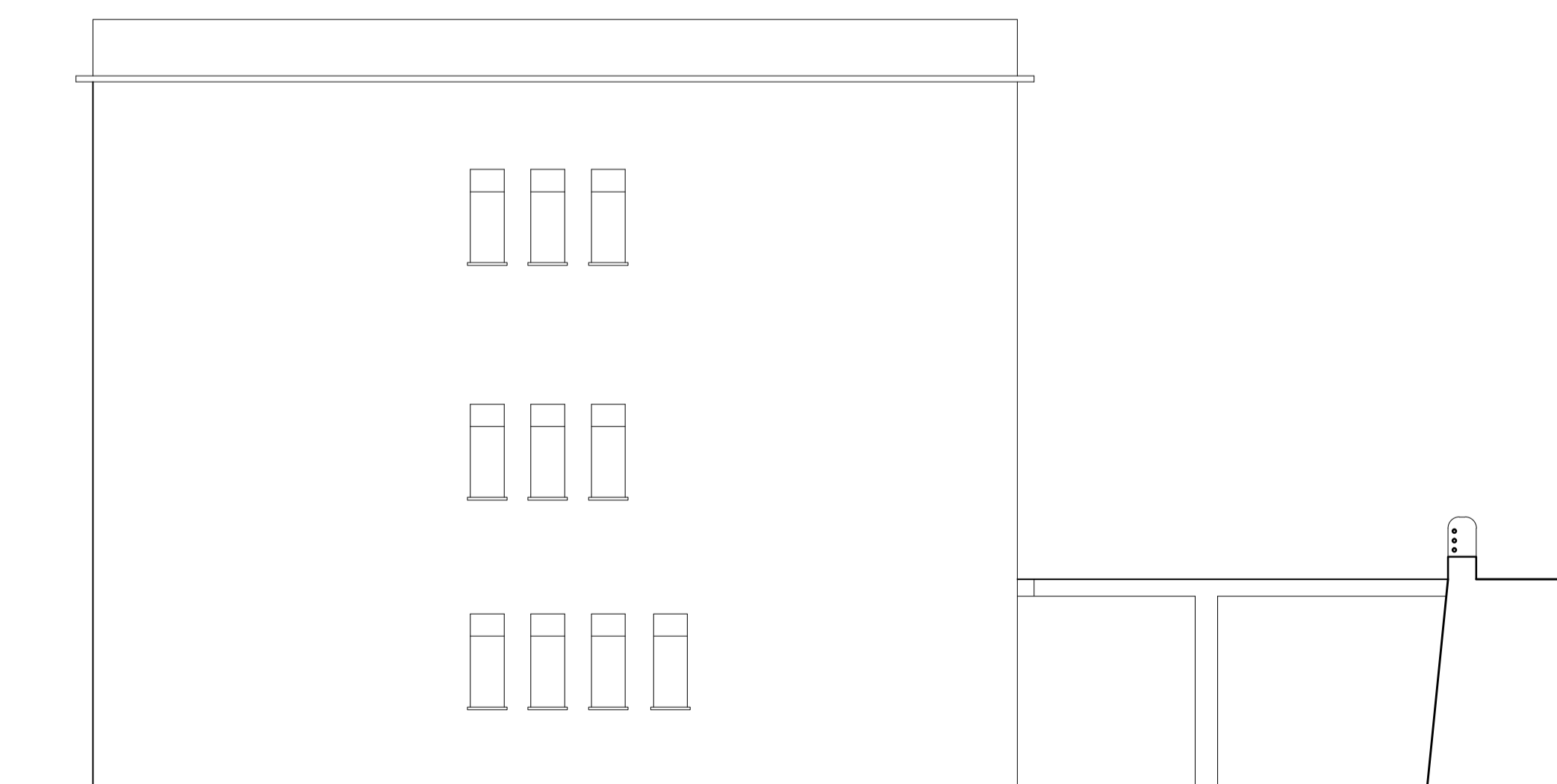

Ufficio tecnico Comunale - Settore LL.PP.



COMUNE DI PALAZZO ADRIANO
PROVINCIA DI PALERMO



UNIVERSITÀ "KORE" DI ENNA

LAVORI DI MESSA IN SICUREZZA DEL PLESSO DELLA
 SCUOLA ELEMENTARE E MEDIA "F.CRISPI" DI PALAZZO ADRIANO PALERMO
 (PA)
PROGETTO ESECUTIVO
 Redatto ai sensi dell'Art.53 D.P.R. n.207/2010

IL PROGETTISTA
Università "Kore" di Enna

Ing. Dario Ticali

Ing. Mario Denaro

IL R.U.P

Geom. Giuseppe Cuccia

IL SINDACO

Ing. Carmelo Nicola Cuccia

Tav.B.6

RILIEVO DELLO STATO DI FATTO - ARCHITETTONICO
PROSPETTI