

Prospetto SUD scala 1:100

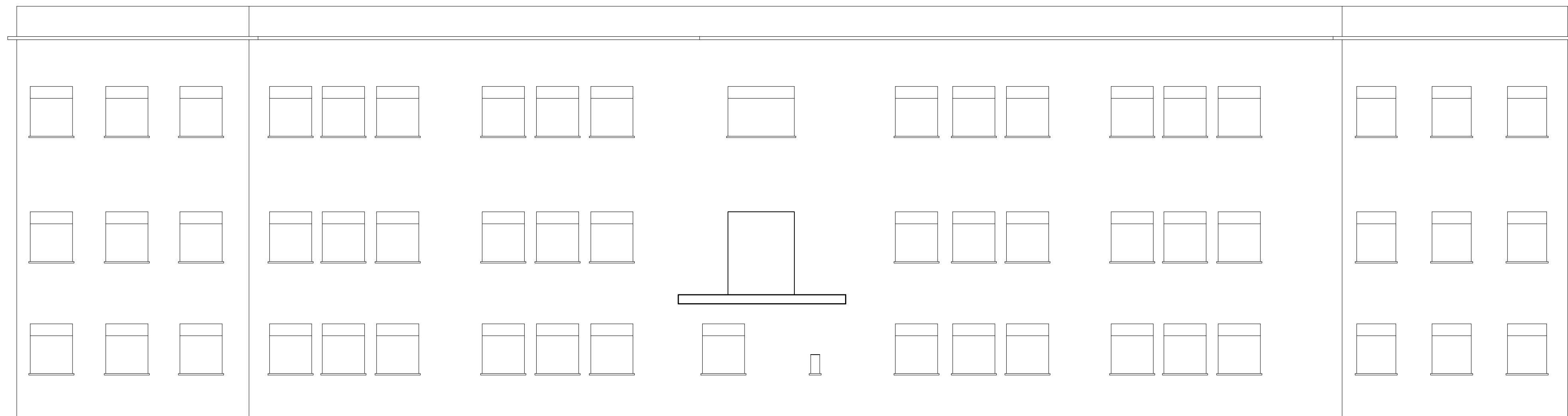

Prospetto NORD scala 1:100

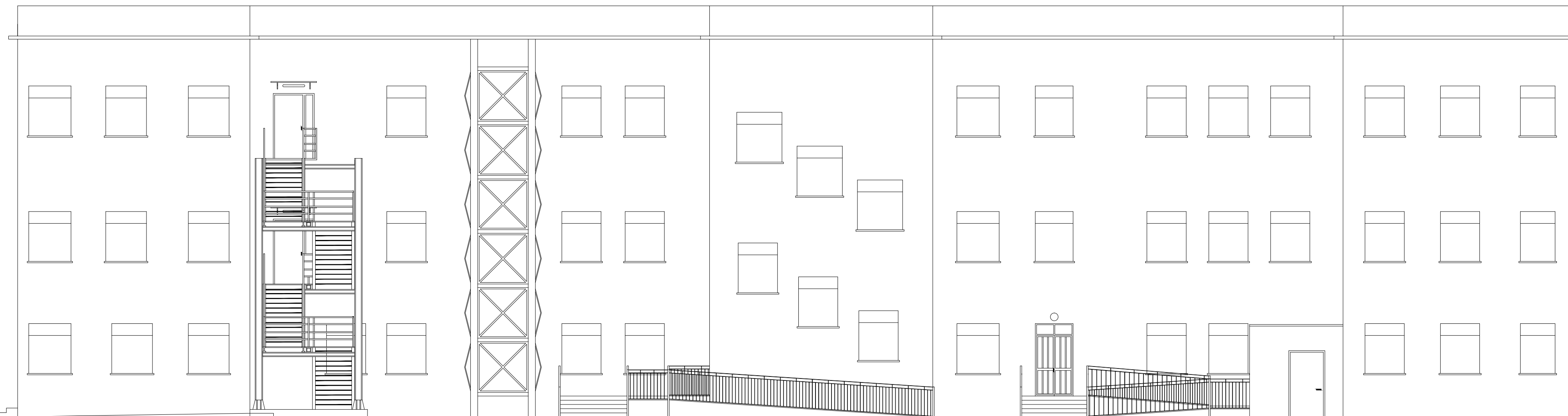

Ufficio tecnico Comunale - Settore LL.PP.



COMUNE DI PALAZZO ADRIANO
PROVINCIA DI PALERMO



UNIVERSITÀ "KORE" DI ENNA

LAVORI DI MESSA IN SICUREZZA DEL PLESSO DELLA
SCUOLA ELEMENTARE E MEDIA "F.CRISPI" DI PALAZZO ADRIANO PALERMO
(PA)
PROGETTO ESECUTIVO
Redatto ai sensi dell'Art.53 D.P.R. n.207/2010

IL PROGETTISTA
Università "Kore" di Enna

IL R.U.P.
Geom. Giuseppe Cuccia

IL SINDACO
Ing. Carmelo Nicola Cuccia

Ing. Mario Denaro

Tav.B.5

RILIEVO DELLO STATO DI FATTO - ARCHITETTONICO
SEZIONE - PROSPETTI