



COMUNE DI PALAZZO ADRIANO

- Città Metropolitana di Palermo -

3° SETTORE - Tecnico – Urbanistico e Ambientale

Ordinanza Dirigenziale n. 14 del 17.05.2018

Registro generale delle O.D. N. 14 del 17/5/18

Prot. N. 4877 del 17 MAG 2018

OGGETTO: Chiusura al transito di un tratto della strada di collegamento "Aicella – C/da Vanelle", in contrada Corticchio in corrispondenza del torrente.

IL RESPONSABILE DEL 3° SETTORE

PREMESSO:

Con nota prot. 4761 del 15/05/2018, la Polizia Municipale ha segnalato che "... in C/da Corticchio, nella strada di collegamento Aicella – C/da Vanelle, il ponte adiacente al torrente presenta delle erosioni che possono causare pericolo per i passanti..." allegando anche documentazione fotografica.

A seguito della suddetta segnalazione, ravvisando potenziale rischio per l'incolumità di chi si trova a percorrere la strada, il giorno 16/05/2018 è stato effettuato un sopralluogo da parte di quest'ufficio.

Nel corso del sopralluogo si è rilevato che trattasi di una strada secondaria, a pressochè esclusiva percorrenza da parte di soggetti interessati ai fondi serviti dalla stessa strada, con carreggiata in asfalto in cattivo stato di conservazione. In corrispondenza dell'attraversamento del torrente, il rilevato stradale, costituito da getto ciclopico di cemento, in apparenza di scarsa qualità e consistenza, senza armature visibili, risulta danneggiato e, in particolare, un corposo blocco (circa un paio di metri cubi), a lato valle, si è distaccato ed è ruotato su se stesso facendo così venire meno l'appoggio al soprastante tratto stradale. Inoltre si è rilevato che l'attraversamento sottostante la strada, che dovrebbe consentire il passaggio verso valle dell'acqua proveniente dal lato monte, risulta totalmente ostruito e che l'acqua, di conseguenza, attraversa la superficie stradale. Al momento del sopralluogo risultavano già apposte transenne e segnaletica tali da limitare il passaggio, a senso unico alternato, sulla sola metà di carreggiata a lato monte.

RITENUTO, per quanto sopra, che l'attuale stato dei luoghi presenta imminente e grave rischio per l'incolumità pubblica e privata stante la concreta possibilità di un cedimento delle struttura stradale la cui stabilità appare gravemente compromessa dal crollo di consistente parte del sottostante appoggio in conglomerato cementizio;

RITENUTO pertanto necessario ed urgente, a salvaguardia della pubblica e privata incolumità, interdire l'uso del tratto di strada in argomento fintantochè non siano state ripristinate le condizioni di sicurezza;

VISTI gli artt. 5, 6 e 7 del Nuovo Codice della Strada, approvato con D. Lgs. 30 aprile 1992. n. 285;

VISTO il Regolamento di esecuzione e di attuazione del Nuovo Codice della Strada, approvato con D.P.R. 16 dicembre 1992. n. 495;

Visto il D. Lgs. 267/2000 e s.m.i.;

ORDINA

con decorrenza immediata e fino alla revoca della presente ordinanza, la chiusura al transito del tratto di strada di collegamento Aicella – C/da Vanelle, in C/da Corticchio, quale indicato nell'allegata planimetria.

Il personale dell'Ufficio Tecnico, di concerto con il Comando della Polizia Municipale, è incaricato dell'apposizione della segnaletica necessaria.

La Polizia Municipale e chiunque ne abbia la competenza sono incaricati della vigilanza per l'esatta osservanza della presente ordinanza.

Per i trasgressori trovano applicazione le sanzioni previste dalle norme del Nuovo C. d. S.

DISPONE:

Il presente provvedimento viene reso di pubblica conoscenza mediante pubblicazione della presente Ordinanza all'Albo Pretorio online e sul sito web di questo Comune, nonché con l'esposizione in loco di appositi cartelli previsti dal D.P.R. 495/92;

Contro la presente ordinanza sono ammissibili il ricorso al TAR entro gg. 60 ovvero il ricorso straordinario al Presidente della Regione entro gg. 120, tutti decorrenti dalla data di pubblicazione

Copia del presente provvedimento verrà trasmesso:

Al Comandante della Polizia Municipale – Sede;

Al Dipartimento Regionale della Protezione Civile – Provincia di Palermo e Provincia di Agrigento;

Al Comandante della Stazione dei Carabinieri di Palazzo Adriano;

Al Comando Provinciale dei Vigili del Fuoco.

Il Responsabile dell'Ufficio Tecnico

(Arch. Carlo Bertolino)

Visto: Il Sovraordinato al 3° Settore

Ing. Giovanni Cipolla

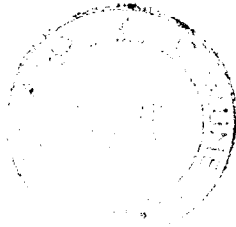

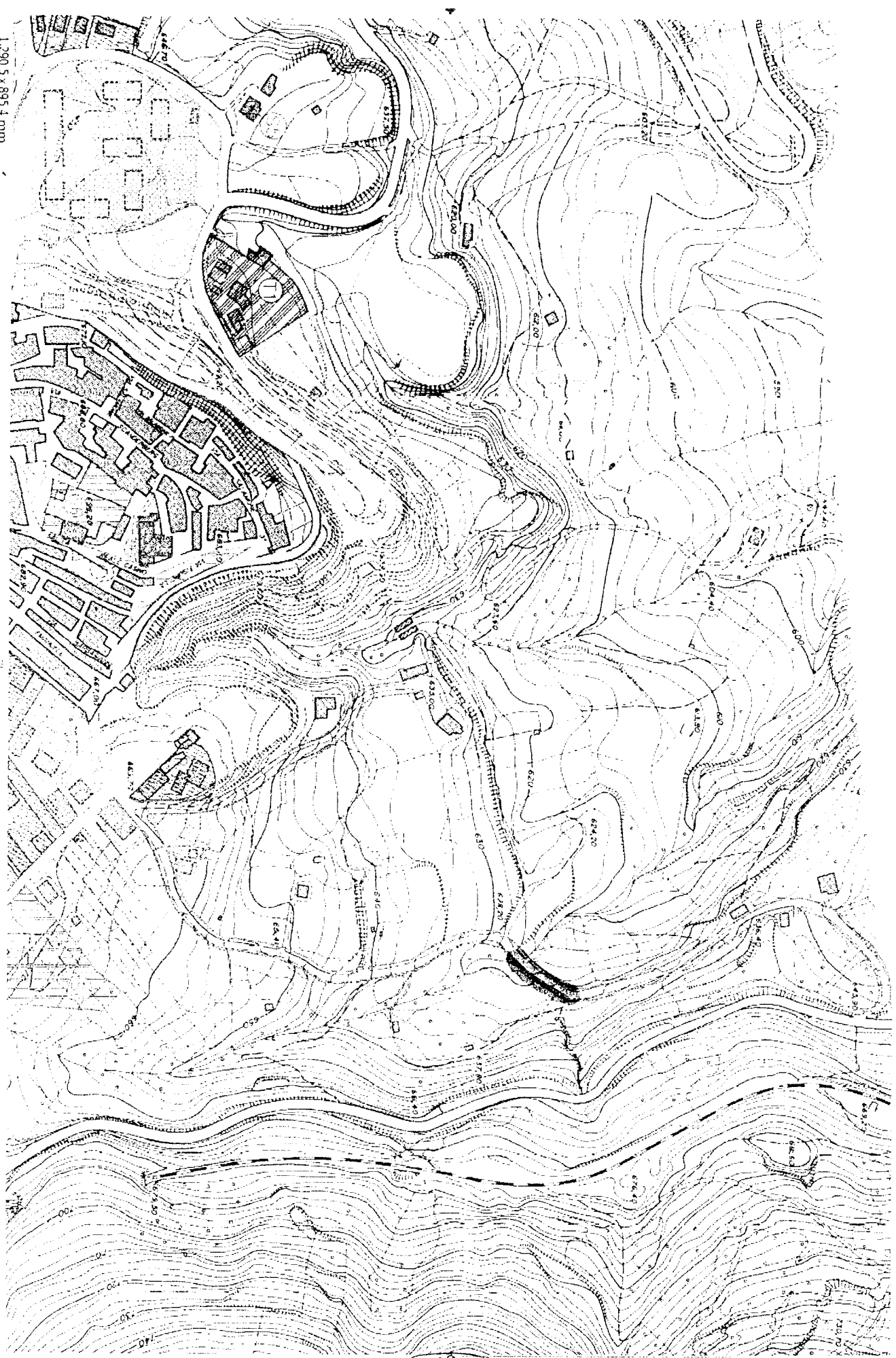

1:200,5 x 895,4 mm

